Alphorn

Furggaälpler

Robert Oesch

Kann auch als Solo gespielt werden!

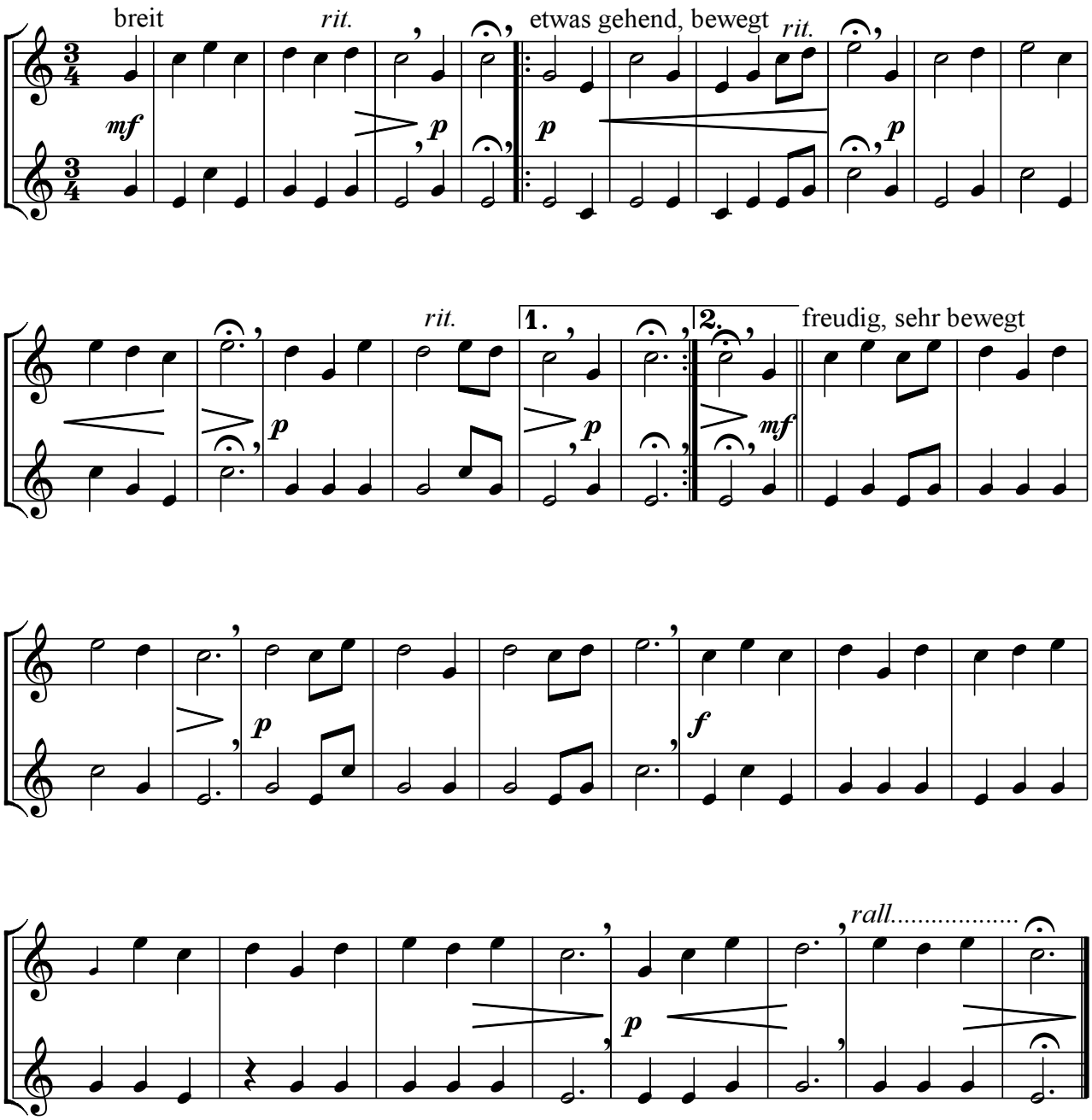

Kleine Note nur im Solo-Vortrag

Copyright 2005 und Notensatz: Robert Oesch